



**RED**

Red Nacional de Actividades Juveniles en Ciencia y Tecnología



El Instituto Politécnico Nacional a través de la Escuela Superior de Ingeniería Mecánica y Eléctrica Unidad Culhuacan y la RED Nacional de Actividades Juveniles en Ciencia y Tecnología en coordinación con el Movimiento Internacional para el Recreo Científico y Técnico, MILSET **INVITAN a todos los NIÑOS y JÓVENES de la Ciudad de México**

interesados en el desarrollo y presentación de trabajos de divulgación, innovación y/o investigación en ciencias exactas, en ciencias sociales y/o tecnología a participar en:

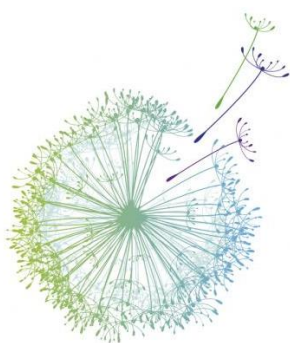

2017  
AÑO INTERNACIONAL  
DEL TURISMO SOSTENIBLE  
PARA EL DESARROLLO



**DEL 27 al 31 DE MARZO DEL 2017**

[www.expocienciasmetropolitana.org.mx](http://www.expocienciasmetropolitana.org.mx)

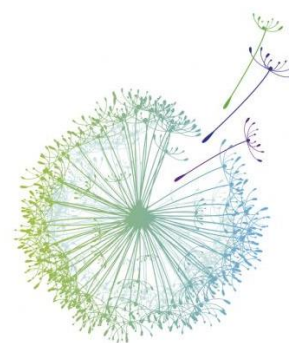

2017  
AÑO INTERNACIONAL  
DEL TURISMO SOSTENIBLE  
PARA EL DESARROLLO

*En el marco del Año Internacional del Turismo Sostenible para el Desarrollo, 2017*



**RED**  
Red Nacional de Actividades Juveniles en Ciencia y Tecnología



---

## *Categorías*

---

Los trabajos podrán participar sólo en alguna de las siguientes categorías:

- **Categoría Pandilla Científica.**
  - **PP**, Pandilla Petit, (preescolar y 1ro. y 2do. año de primaria)
  - **PK**, Pandilla Kids (3ro., 4to., 5to. y 6to. año de primaria)
  - **PJ**, Pandilla Juvenil (1ro. 2do. y 3ro. de nivel Secundaria)
- **Categoría Medio Superior (Bachillerato o equivalente).**
- **Categoría Superior (Licenciatura o equivalente).**

---

## *Áreas participantes*

---

- **Ciencias Exactas y Naturales (Matemáticas, Química, Física, Geografía)**
- **Medicina y Salud**
- **Ciencias Sociales y Humanidades**
- **Ciencias de la Ingeniería**
- **Ciencias Agropecuarias y de Alimentos**
- **Divulgación y Enseñanza de la Ciencia**
- **Medio Ambiente**
- **Mecatrónica**
- **Ciencias de los Materiales**
- **Biología**
- **Computación y Software**

---

## *Premios*

---

**LOS TRABAJOS QUE OBTENGAN LAS PUNTUACIONES MÁS ALTAS, INDEPENDIEMENTE DEL ÁREA en Pandilla Científica, Medio Superior y Superior, podrán obtener LA ACREDITACIÓN OFICIAL DEL MILSET para formar parte de las DELEGACIONES DE JÓVENES Y NIÑOS INVESTIGADORES A:**

**LAS EXPOCIENCIAS INTERNACIONALES DEL MILSET EN 2017**

**A EXPOCIENCIAS NACIONAL 2017**



---

### *Ceremonia de Inauguración*

---

- La Ceremonia de Inauguración se realizará el martes 28 de MARZO a las 09:00 horas en la Explanada de la ESIME Cu.

---

### *Ceremonia de Clausura*

---

- La Ceremonia de Clausura se realizará el viernes 31 de MARZO a las 12:00 Lugar por confirmar

---

### *Registro de Trabajos*

---

El pre-registro de Trabajos se realizará ON-LINE a través de la página web de ExpoCiencias Metropolitana, a partir del **Lunes 16 de ENERO** y hasta el día **Viernes 24 de FEBRERO de 2017**.

---

### *Publicación de trabajos aceptados*

---

Los trabajos aceptados **serán publicados** en la página web el **LUNES 27 de FEBRERO de 2017**.

---

### *Inscripción*

---

Los trabajos aceptados deberán de hacer el pago de la cuota de recuperación **del día 27 y hasta el día 3 DE MARZO**. La información para realizar la inscripción oficial la encontrarás en la **GUÍA DEL PARTICIPANTE**.

**La Cuota de recuperación es de \$ 400.00 y es personal (autores y asesor).**



---

## *Trabajo*

---

El trabajo deberá cumplir con el formato que se especifica en la página web de ExpoCiencias Metropolitana, incluyendo la portada. El formato de trabajo, con los logos y especificaciones del texto lo encontrarás en la página el 16 de enero, al momento del registro.

---

## *Evaluación*

---

Los trabajos serán presentados en forma física y oral ante un jurado calificador en una exposición que se llevará a cabo el 28 y 29 de MARZO.

---

## *SEDE*

---

Escuela Superior de Ingeniería Mecánica y Eléctrica, Unidad Culhuacan  
ESIME Cu.  
Av. Santa Ana 1000 Col. San Francisco Culhuacan  
C. P. 04430 Del. Coyoacán, Ciudad de México, México.

**Consulta las bases en la página web. Inscríbete e inscribe  
a tu escuela para visitar la ¡¡¡Expo!!!**

[www.expocienciasmetropolitana.org.mx](http://www.expocienciasmetropolitana.org.mx)

[www.expociencias.net](http://www.expociencias.net)

[www.esimecu.ipn.mx](http://www.esimecu.ipn.mx)

[www.dgire.unam.mx](http://www.dgire.unam.mx)

[www.somedicyt.org.mx](http://www.somedicyt.org.mx)

**LA ENTRADA ES LIBRE PARA TODO PÚBLICO**



---

**A DEMÁS PARTICIPA EN:**

**PRÁCTICAS DE INVESTIGACIÓN o VISITAS GUIADAS**

**EXHIBICIÓN DE POSGRADO**

**“RETOS DE PANDILLAS CIENTÍFICAS PARA EL AÑO  
INTERNACIONAL DEL TURISMO SOSTENIBLE PARA EL  
DESARROLLO”**

---

Para mayor información comunicarse con:

M. en C. Ma. de los Ángeles Escobar, correo electrónico: [ma.expociencias@gmail.com](mailto:ma.expociencias@gmail.com),  
Heriberto Frías 1401, Col. Del Valle, Ciudad de México, C. P. 03100, teléfono Celular 044-  
55-34044699.

M. en C. Roberto Hidalgo Rivas, correo electrónico: [roberto.hidalgo@upaep.mx](mailto:roberto.hidalgo@upaep.mx).  
21 sur 1103, Col. Santiago, Puebla, Puebla. Tels. (222) 22-99-400, ext. 7595, fax:  
(222)23-25-251.

**Los puntos no previstos en la presente convocatoria serán resueltos por el  
Comité Organizador.**

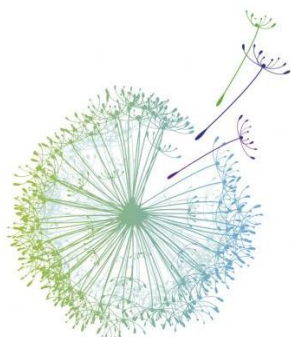

2017  
AÑO INTERNACIONAL  
DEL TURISMO SOSTENIBLE  
PARA EL DESARROLLO

2017  
*ExpoCiencias Metropolitana*

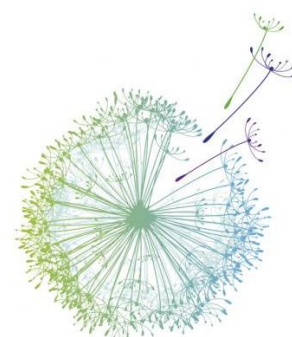

2017  
AÑO INTERNACIONAL  
DEL TURISMO SOSTENIBLE  
PARA EL DESARROLLO



**RED**  
Red Nacional de Actividades  
Juveniles en Ciencia y Tecnología

